1.0 Pendahuluan

Manual ini akan menerangkan secara terperinci tatacara penggunaan Sistem SUARA

APDA: Kenderaan mengandungi tiga modul iaitu :-

1) Modul Daftar Pengguna
2) Modul Log Masuk
3) Modul Suarakan Sekarang

Sistem SUARA boleh dicapai melalui URL **http:/ / suara.adk.gov.my**

Sila gunakan pelayar web ***Mozilla Firefox*** bagi mengelakkan ralat data.

Pengguna perlu mendaftar sebagai pengguna terlebih dahulu dan log masuk ke dalam sistem sebelum menghantar apa-apa SUARA.

2.0 Log masuk

Skrin Log Masuk membenarkan pengguna log masuk ke dalam sistem.

Pengguna perlu menggunakan **Email** sebagai **ID**. **Hanya emel aadk sahaja yang boleh digunakan untuk mendaftar.**
(Contoh :siti@adk.gov.my)

Masukkan emel dan katalaluan. Kemudian klik butang LOGIN.

Paparan skrin utama Sistem SUARA

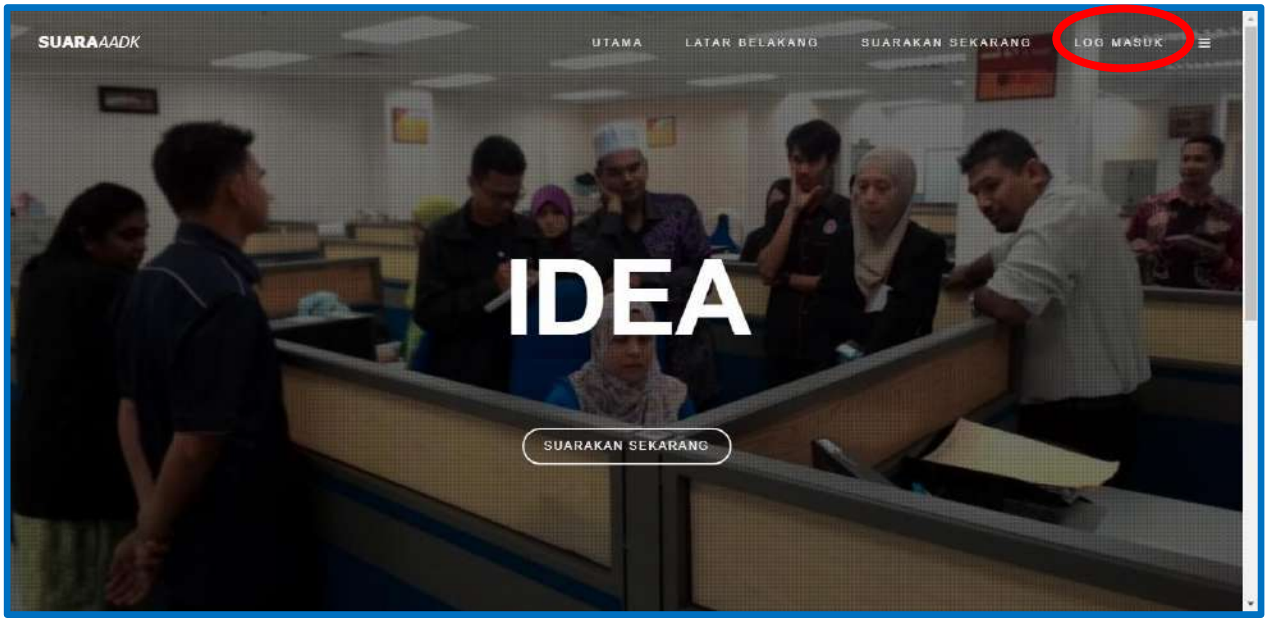

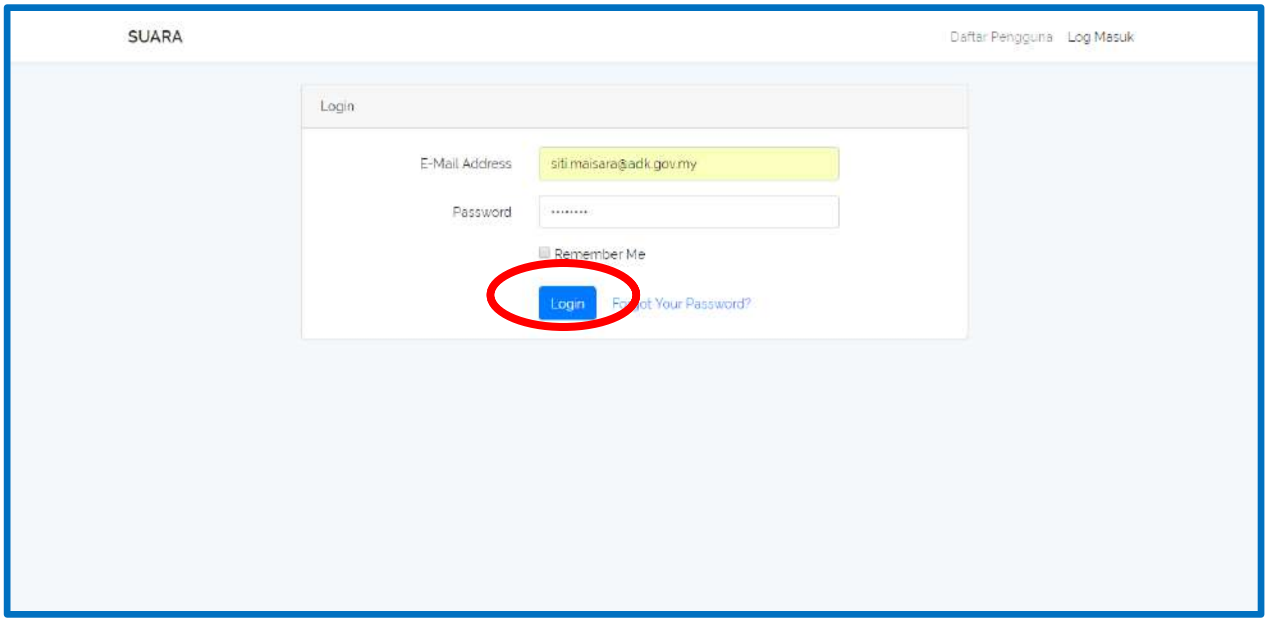

Paparan yang akan kelihatan setelah log masuk.

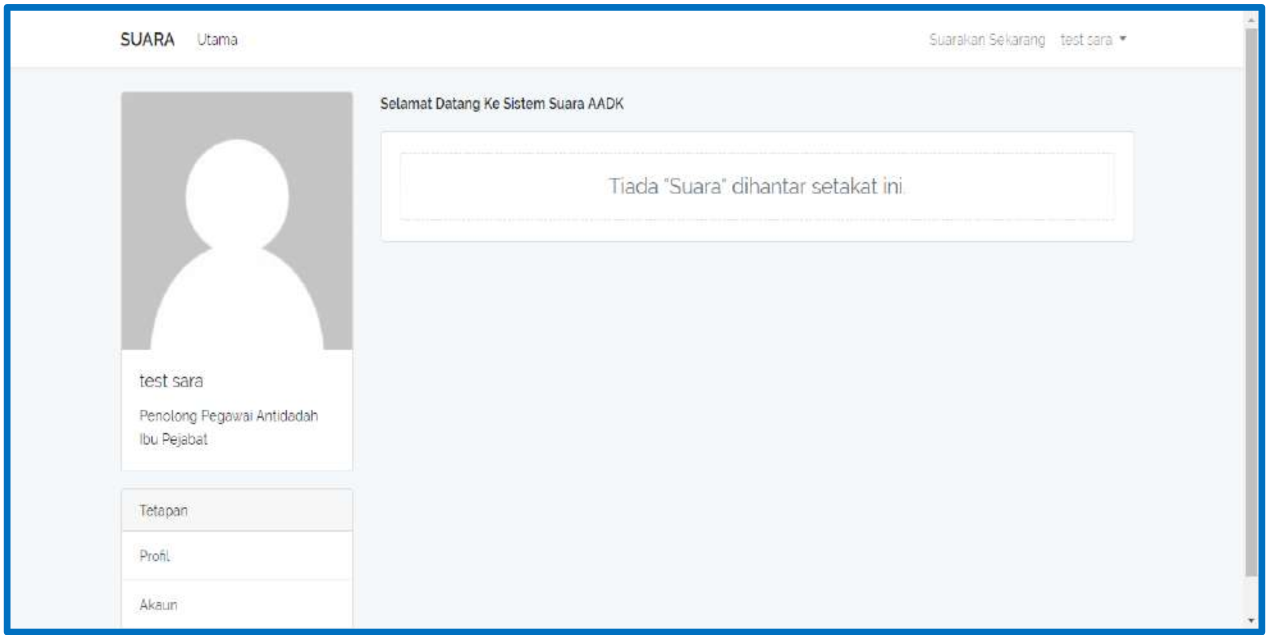

3.0 Daftar Pengguna

Daftar pengguna adalah untuk mencipta akaun baru pengguna diatas talian.

Klik pada menu daftar pengguna. Paparan pendaftaran akan terpapar.

Masukkan **no. MyKad, nama penuh, email jabatan, jawatan dan gred, pejabat bertugas , katalaluan dan sahkan katalaluan.**

Klik REGISTER

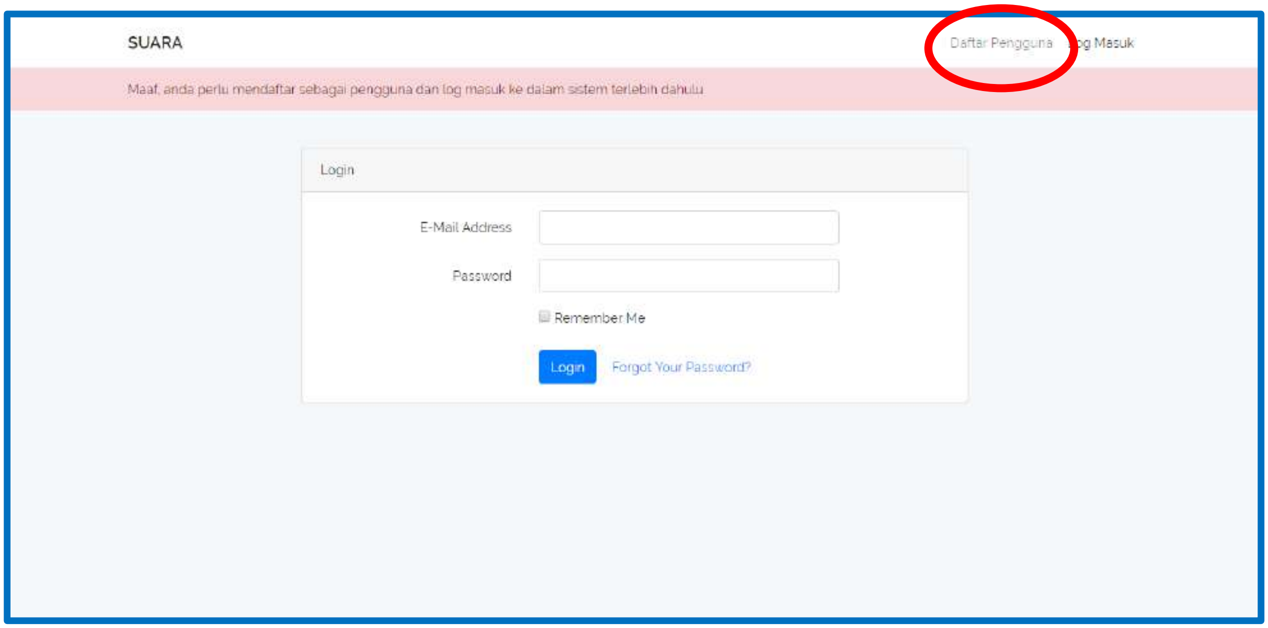

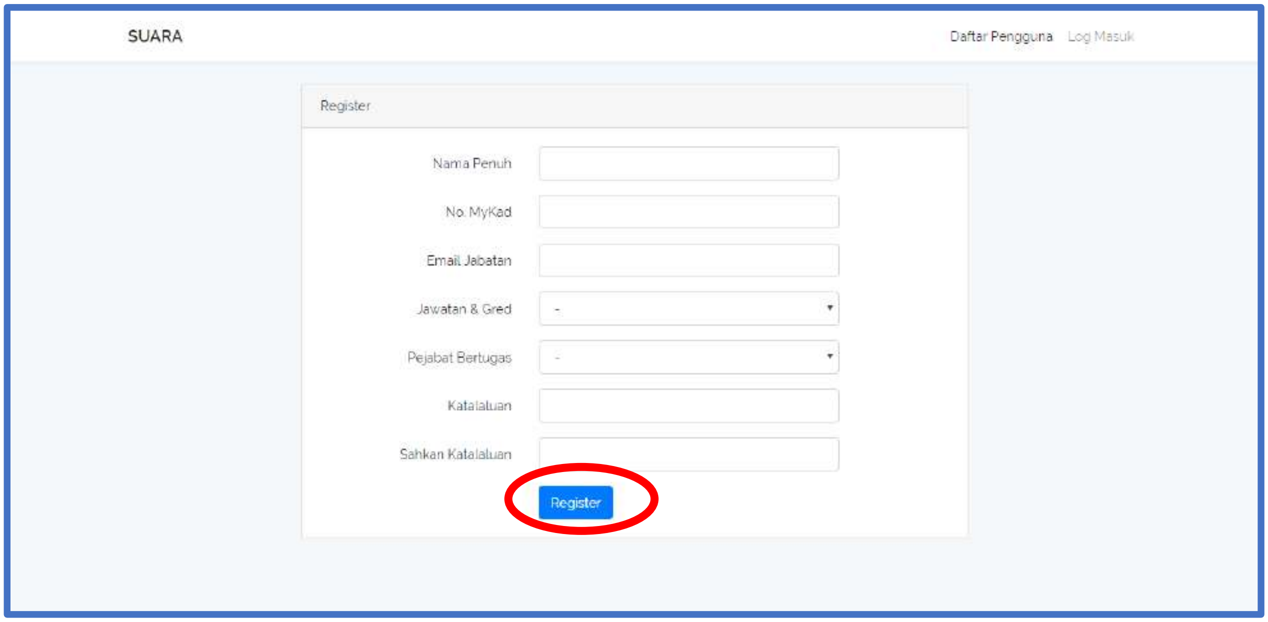

Maklumat penting berkaitan penggunaan alamat email jabatan:

a. Alamat email jabatan hanya boleh digunakan **sekali** untuk akaun sistem SUARA

b. Email yang dinyatakan akan digunakan untuk pengesahan akaun sistem SUARA. Pastikan alamat email anda sah, aktif dan boleh diakses. Semak *inbox* email anda untuk pengesahan bagi memastikan anda mendaftar akaun yang betul.

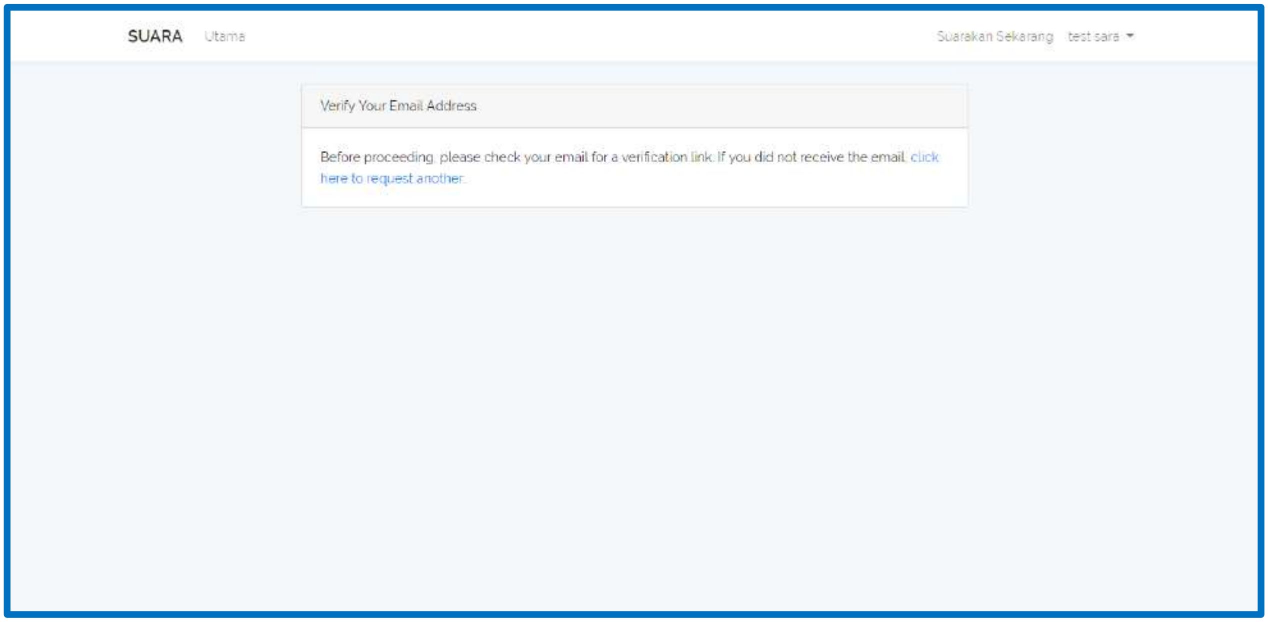

Setelah anda sahkan emel,anda boleh log masuk kedalam sistem SUARA menggunakan ID yang telah didaftarkan.

4.0 Modul Suarakan Sekarang

Klik pada **Suarakan Sekarang**

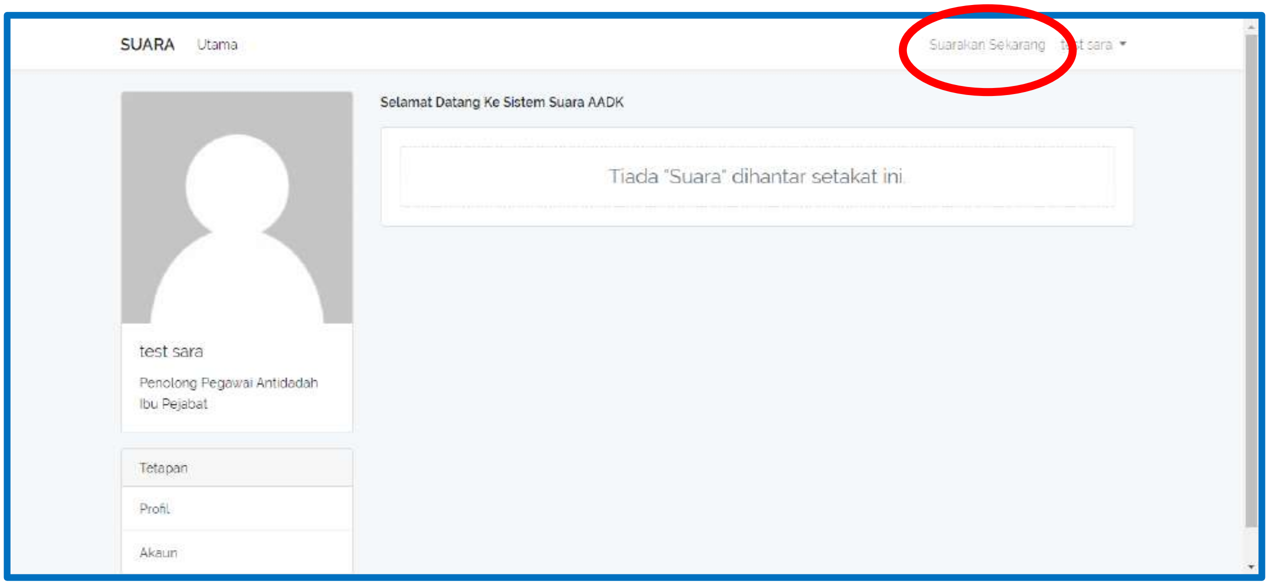

Paparan ini akan dipaparkan.

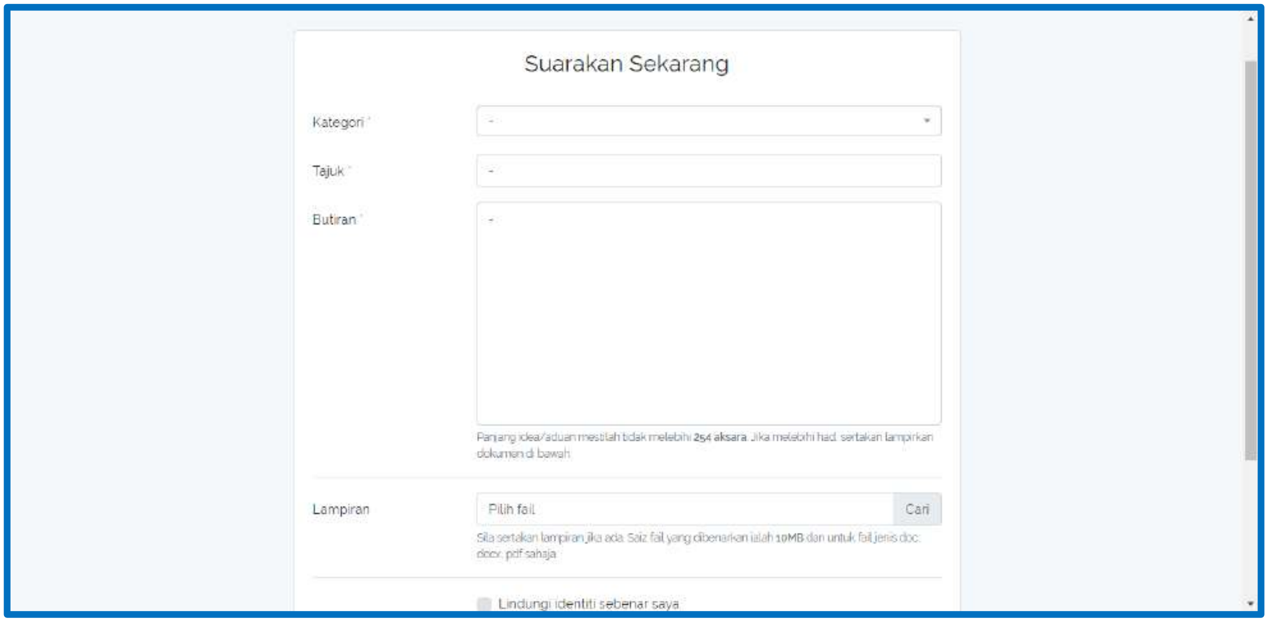

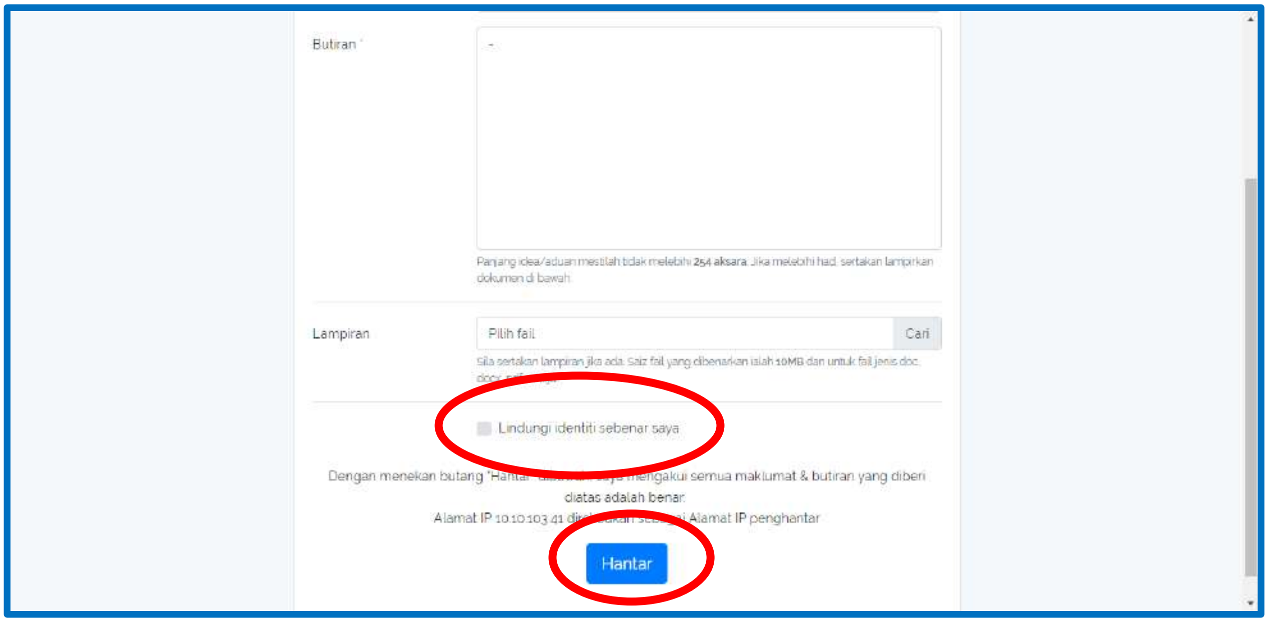

Ruangan Kategori, Tajuk dan butiran adalah medan yang wajib diisi. Sekiranya ruangan ini didapati kosong/tidak diisi, SUARA anda tidak dapat dihantar.

Pilih **Kategori.** Dalam pilihan kategori terdapat :
a. Bulan Antidadah Kebangsaan
b. Idea
c. Bantahan
d. Tuntutan

Masukkan tajuk dan butiran. Sekiranya panjang idea/aduan melebihi had yang dibenarkan, sila lampirkan dokumen dibawah.

Lampiran dokumen adalah dalam jenis docx,doc dan pdf sahaja dan tidak melebihi saiz 10MB.

Klik Lindungi identiti sebenar saya untuk pelindungan data peribadi.

Klik **Hantar** untuk menghantar **SUARA** anda.