



PENDEKATAN KOLABORATIF BERASASKAN PEMBUKTIAN

Prof Madya Dr Wan Shahrazad Wan Sulaiman, Prof. Madya Dr. Zainah Ahmad Zamani,
Prof. Madya Datin Dr Fauziah Ibrahim, Dr Ezarina Zakaria,
Dr Mohammad Rahim Kamaluddin, Dr. Salina Nen,
Dr. Nazirah Hassan, Dr. Jamiah Manap & Prof Madya Dr Fatimah Yusooff
*Pusat Kajian Psikologi dan Kesejahteraan Manusia, Fakulti Sains Sosial dan
Kemanusiaan*

Seminar Sains Penagihan Dadah, 26 Nov 2020

PENGENALAN

- ▶ Laporan yang dikeluarkan oleh Agensi AntiDadah Kebangsaan (AADK, 2018) menunjukkan bahawa seramai 25,922 orang penagih dadah dikesan, purata penagih baru yang dikesan adalah 18,440 orang manakala bilangan penagih berulang atau juga disebut penagih relaps adalah seramai 7,482 orang. AADK juga melaporkan klien termuda yang menerima rawatan dan pemulihan dadah pada tahun 2016 adalah seawal umur tujuh tahun.
- ▶ Mempergiatkan program-program kesedaran, pencegahan dan pemulihan dadah – mengenalpasti pendekatan, faktor risiko dan pelindung sangat penting supaya pelbagai pihak dapat membuat pengesanan awal sekiranya terdapat perubahan tingkah laku yang menunjukkan kecenderungan remaja/belia terlibat dalam penyalahgunaan dadah.
- ▶ Sehubungan itu, pendekatan bersepadu dalam menangani masalah penagihan dadah ini amat diperlukan bagi memastikan keberkesanan program pencegahan dan pemulihan dicapai.



MODEL PENCEGAHAN DAN PEMULIHAN DI EROPAH

SWEDEN



- Terkenal dengan komitmennya terhadap visi "masyarakat bebas dadah".
- Menerapkan **campur tangan berasaskan masyarakat** (Stafstrom, 2017; Nilsson et al., 2018).
- **Intervensi pencegahan berasaskan sekolah** - strategi interaktif dan multikomponen, menggabungkan praktik dalam kemahiran sosial, menasaskan lebih daripada satu faktor risiko (Beckman et al., 2017).
- **Intervensi pencegahan berasaskan masyarakat** - kerjasama pencegahan jenayah dan pencegahan penggunaan bahan, menangani rangkaian dadah di kawasan kejiranan rentan sosial dan *hotspot* (Andreasson, Sjostr & Branstr, 2017).
- **Intervensi pencegahan berasaskan keluarga** (Gilligan et al., 2019)

NORWAY



- Program pengurangan kemudaratatan (*harm reduction*).
- **Pemulihan berasaskan komuniti - top-down** atau *bottom-up*, melibatkan aspek pengawasan, pemantauan, akauntabiliti, tanggungjawab, dan rawatan (SMART) (Shannon et al., 2015; 2019).
- **Kaedah rawatan kesihatan dan psikososial** - melibatkan elemen sukan dan aktiviti fizikal, rawatan kebergantungan ubat (Billici et al., 2017).
- **Pengurangan risiko tingkah laku impulsif dan tingkah laku 'novelty-seeking'** (Billici et al., 2017).

ICELAND



- Prinsip pencegahan berdasarkan **kaedah pencegahan utama** (*primary prevention*) yang memfokuskan **pencegahan risiko dan menguatkan faktor pelindung** (Kristijansson et al., 2017).
- Program **pencegahan berasaskan pengetahuan** atau pendidikan (Lize et al. 2017).
- Program **pencegahan berasaskan sukan** (Wicki & Kuntsche 2018).
- Pendekatan berfokuskan **kemahiran keibubapaan** (Cluver et al. 2018).

Pelencongan Sosial & Penagihan Dadah

- Dalam populasi umum, kadar tingkah laku devian meningkat pada lewat remaja (Sweeten et al., 2013) dan selaras dengan umur mula penyalahgunaan dadah.
- Kadar tingkah laku devian dan jenayah meningkat dengan penyalahgunaan dadah (Hayhurst et al., 2017).
- Inisiatif pencegahan opiate berkesan untuk mengurangkan tingkah laku jenayah terutama dalam kalangan perempuan (Pierce et al., 2017).
- Penyalahgunaan dadah menyebabkan jenayah melalui keperluan mendapatkan dadah (Bennett et al., 2008); atau kerana perubahan psikofarmakologi yang disebabkan pengambilan dadah (Brownstein, 2016).

Faktor Risiko

- Pengaruh rakan sebaya, stres, pengaruh perkembangan dan model peranan negatif (Zapata Roblyer et al., 2015).
- Diskriminasi, pengaruh keluarga, akses kepada dadah, salah persepsi tentang risiko dadah (De La Rosa et al., 2015, [Otiniano Verissimo et al., 2014](#)).
- Perubahan dalam tingkah laku dan sikap (Volkow, 2014), mempamerkan tingkah laku ganas dan luar biasa (Montoya & McCann, 2010), kemerosotan pencapaian akademik, kecikiran dan ponteng sekolah (Kuehn, 2011).

Faktor Pelindung

- Imej-kendiri positif, tahap stres yang rendah, tahap tinggi kemahiran daya tindak, kawalan sendiri, efikasi sendiri, penetapan matlamat dan penyelesaian masalah (Zapata Roblyer et al., 2015).
- Keagamaan dan kerohanian berkorelasi dengan
 - jenayah
 - penyalahgunaan bahan
 - kesihatan keluarga
 - kesejahteraan fizikal/mental
 - penghargaan sendiri
 - daya tindak (Cotton et al., 2006)
 - mencegah relaps (Schoenthaler et al., 2015).

KEPENTINGAN KAJIAN

Kajian ini signifikan dalam:

- meningkatkan keberkesanan program pencegahan, rawatan dan pemulihan serta penguatkuasaan. Ia menyokong program Perangi Dadah Habis-habisan (PDH) yang bertujuan mencapai visi Malaysia bebas dadah. Selain itu, kajian ini signifikan dalam menilai keberkesanan kerjasama di antara kementerian, agensi kerajaan, NGO dan komuniti dalam usaha membanteras penagihan dadah.
- memastikan program-program yang dijalankan benar-benar dapat mencegah tingkah laku pelencongan sosial, memulihkan penagih dan seterusnya mengurangkan kadar relaps.
- mengukur tahap persepsi rasa selamat komuniti terhadap pelaksanaan inisiatif bersepadu dalam menangani masalah penagihan dadah, substan dan pelencongan sosial.

OBJEKTIF KAJIAN

1

Meneroka kekuatan, kelemahan dan keberkesanan kerjasama di antara kementerian dan agensi dalam pelaksanaan inisiatif bersepadu menangani masalah penagihan dadah, substan dan pelencongan sosial.

2

Meneroka persepsi komuniti terhadap pelaksanaan inisiatif bersepadu menangani masalah penagihan dadah, substan dan pelencongan sosial.

METOD KAJIAN

Rekabentuk kajian – pendekatan kajian kes menggunakan perbincangan kumpulan fokus (FGD)

Bil	Kumpulan
1	Wakil agensi (5 org x 12 Kawasan rintis)
2	NGO (5 org x 12 Kawasan rintis)
3	Wakil komuniti (5 org x 12 kawasan rintis)

❖ Kawasan kajian

Bil	Kawasan
1	Flat Sri Mentari, Petaling
2	Sungai Besar, Selangor
3	Felda Gugusan Hulu Selangor
4	Setapak, Kuala Lumpur
5	Felda Keratong, Pahang
6	Kuala Dungun, Terengganu
7	Pengkalan Chepa, Kelantan
8	Johor Bahru
9	Parit Sulong, Batu Pahat
10	Felda Lubuk Merbau
11	Kuala Kedah
12	Langkawi

RESPONDEN KAJIAN

AGENSI KERAJAAN

1. Majlis Bandaraya Pejabat
2. Pendidikan Daerah (PPD)
3. Agensi Penguatkuasaan Maritim
4. Lembaga Penduduk dan Pembangunan Keluarga Negara (LPPKN)
5. Jabatan Kebajikan Masyarakat (JKM)
6. Pejabat Kesihatan Daerah
7. Majlis/Pejabat Daerah
8. Pengurus Felda
9. PDRM
10. JAKIM
11. RELA
12. KASTAM
13. Angkatan Pertahanan Awam (APM)
14. Pejabat Perpaduan
15. Yayasan Pembangunan Keluarga
16. Pejabat Kegiatan Guru
17. Sekolah-sekolah Menengah

NGO

1. Soulheart Selangor
2. PROFACT (Persatuan Perunding & Jurulatih) Selangor
3. Family Empowerment Society (FEM) Selangor
4. RELA Sabak Bernam
5. Pejabat Perpaduan Sabak Bernam
6. KEMAS Sabak Bernam
7. Pusat Internet Sg Besar, Sabak Bernam
8. Persatuan Belia Felda Keratong 4
9. KRT Felda Keratong 4
10. Persatuan al-Haq Felda Keratong 1
11. Pertubuhan Hal Ehwal Kebajikan Taman Tun Aminah, Johor Bahru.
12. Persatuan Komuniti Kepolisian Skudai Utara.
13. Persatuan Pemulihan Banduan
14. Majlis AIDS Malaysia
15. Persatuan Kebajikan Sinar Sofia
16. Kelab NCD (Non-Communicable Disease) Kelantan
17. Rakan Kembara Malaysia Kelantan
18. Alternatif Jaringan Rakan Cakna Malaysia (AJRC) Kelantan
19. E-Kasih Kelantan

Context, Input, Process, Product (CIPP) Evaluation Model

Designed by Ivan Teh RunningMan, March 2015

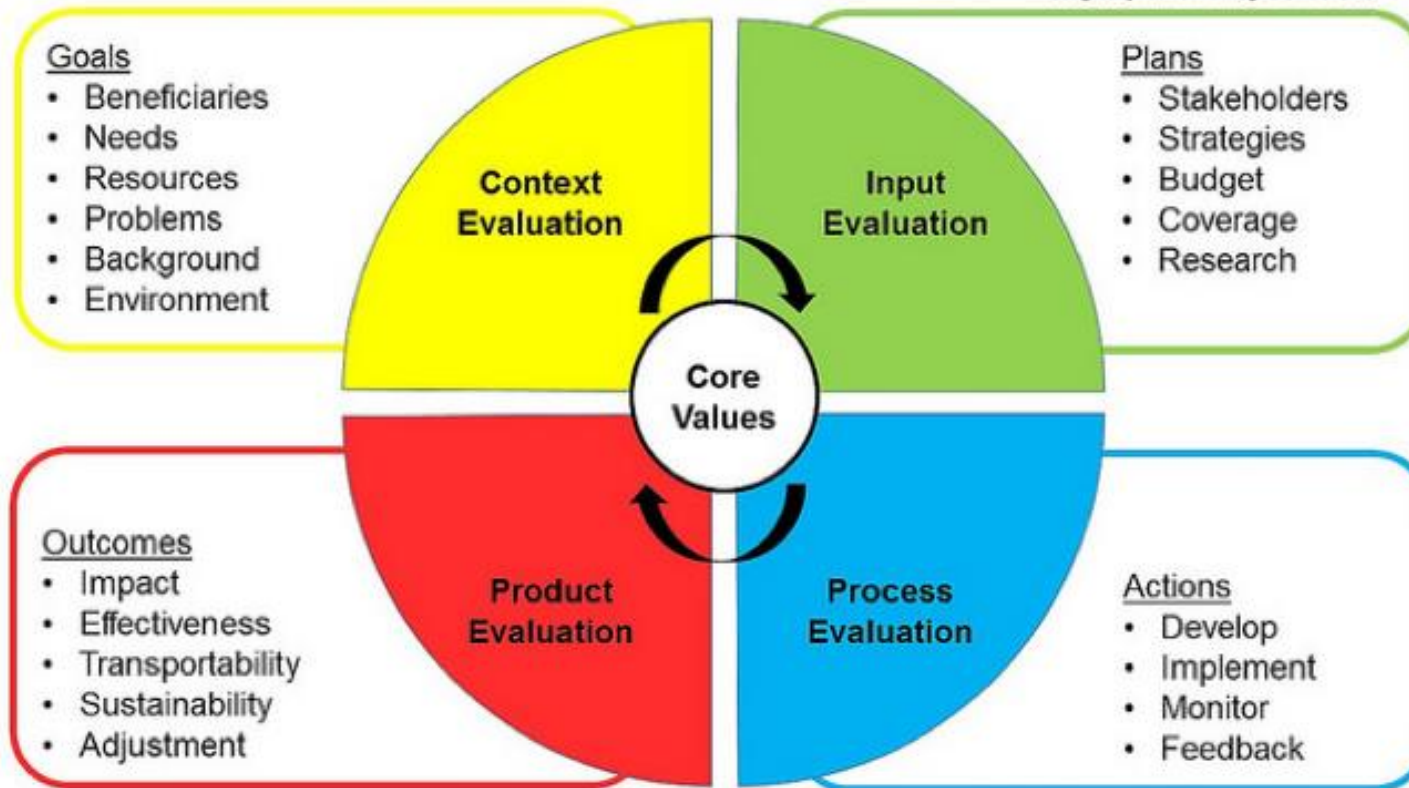

Source: Daniel L. Stufflebeam, "International Handbook Of Educational Evaluation" by Springer International Handbooks of Education, December 2002, ISBN-13: 978-1492008498

Sumber: Stufflebeam et al. (2003)



© CanStockPhoto.com - csp60175649

DAPATAN ANALISIS TEMA AGENSI KERAJAAN & NGO

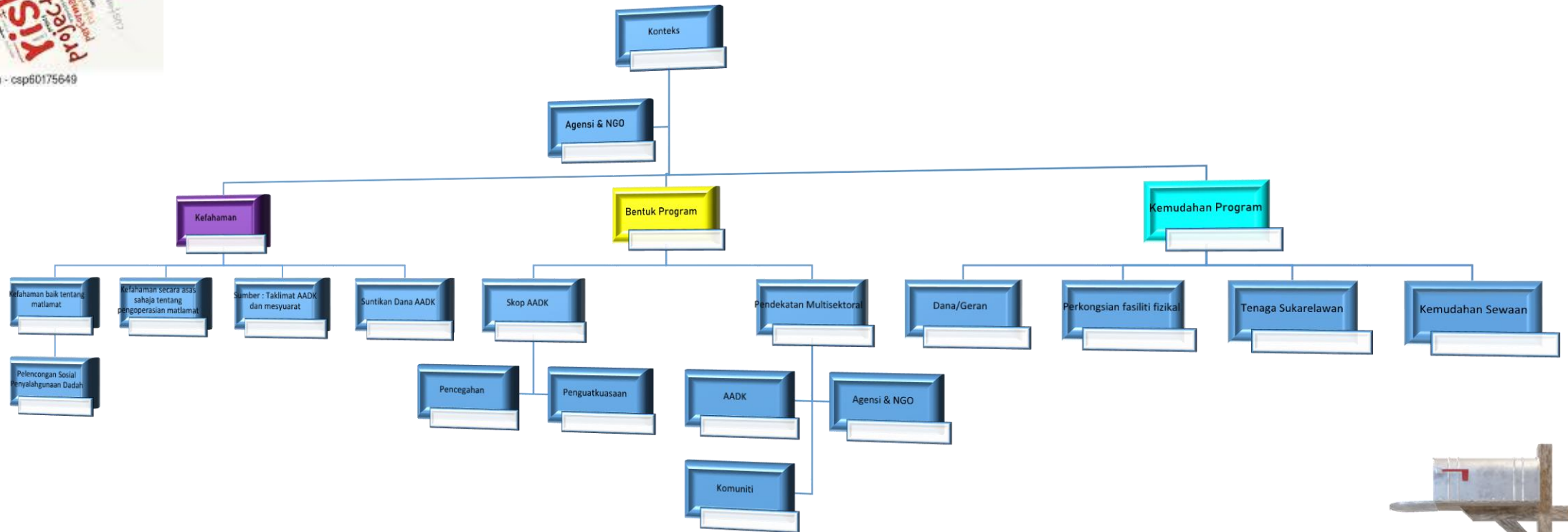



© CanStockPhoto.com - csp60175649

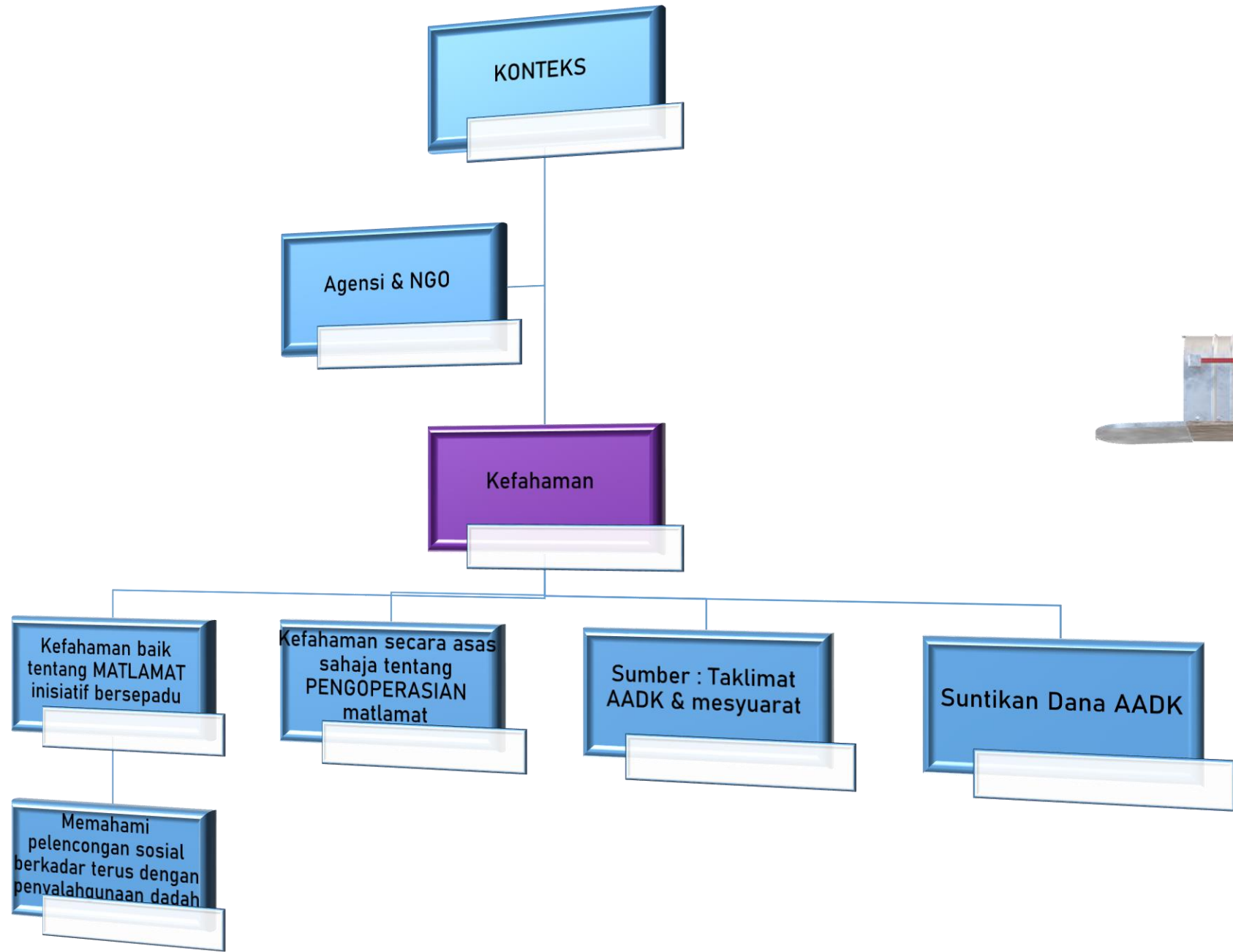



© CanStockPhoto.com - csp60175649

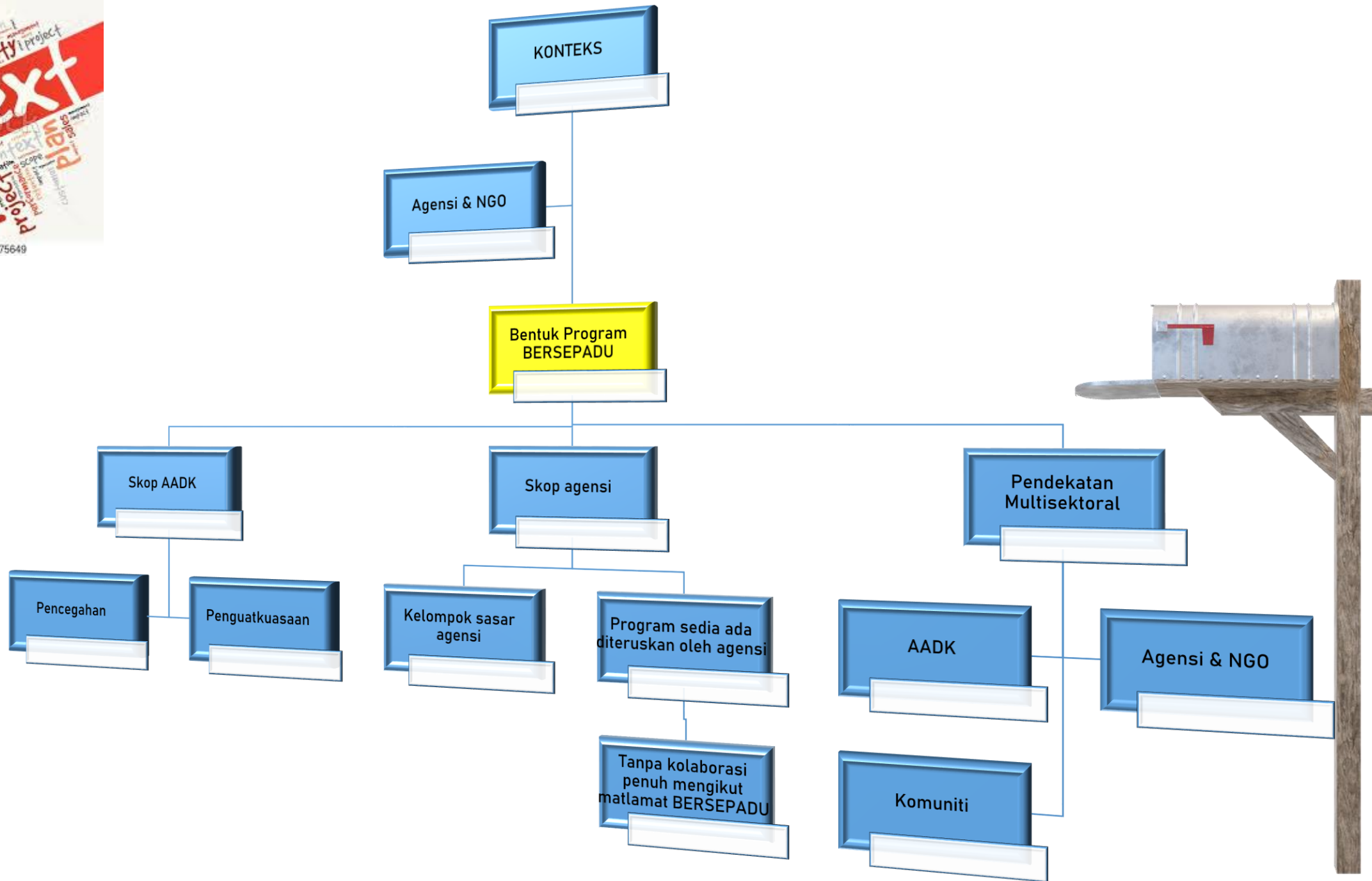



© CanStockPhoto.com - csp60175649

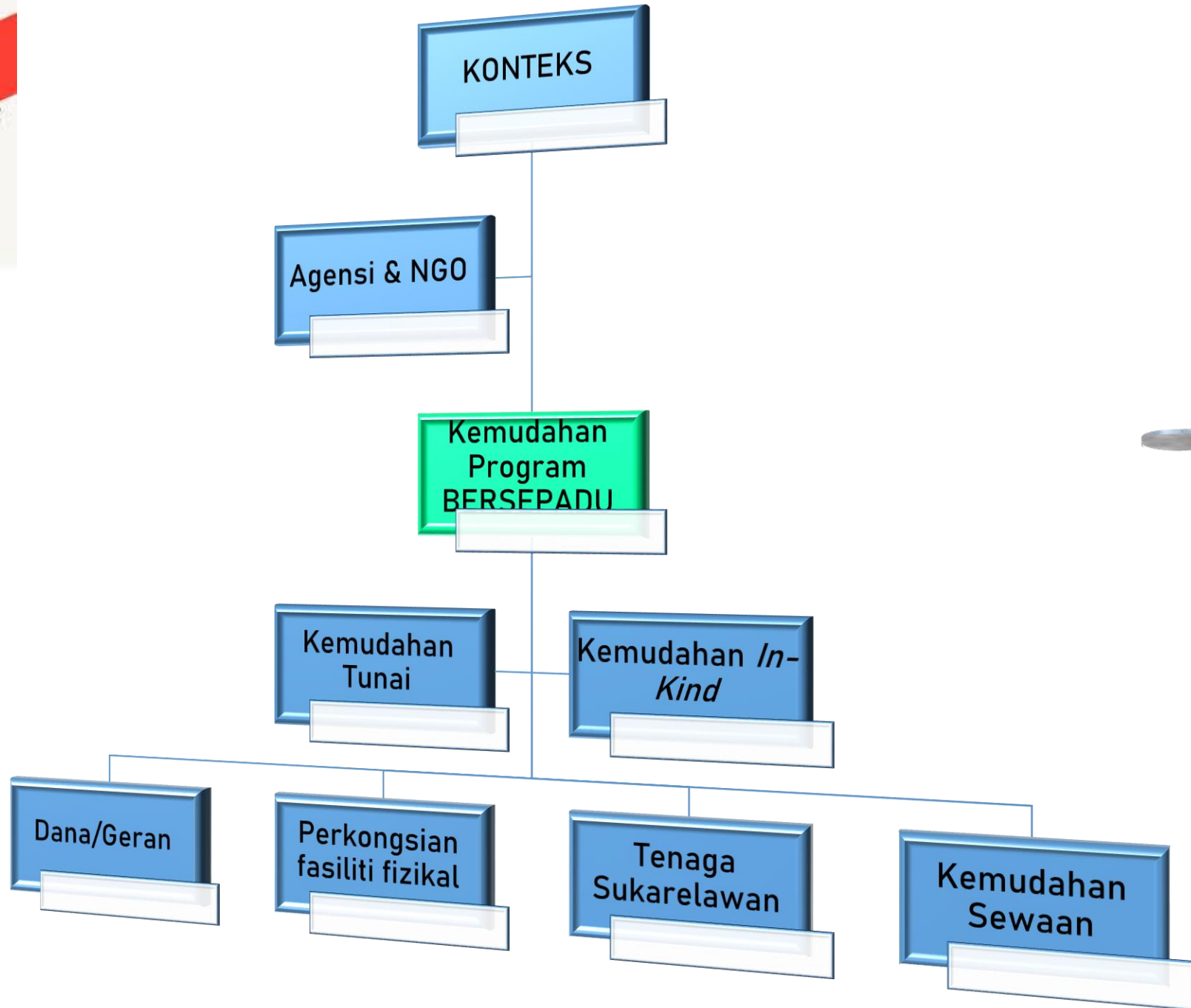

INPUT

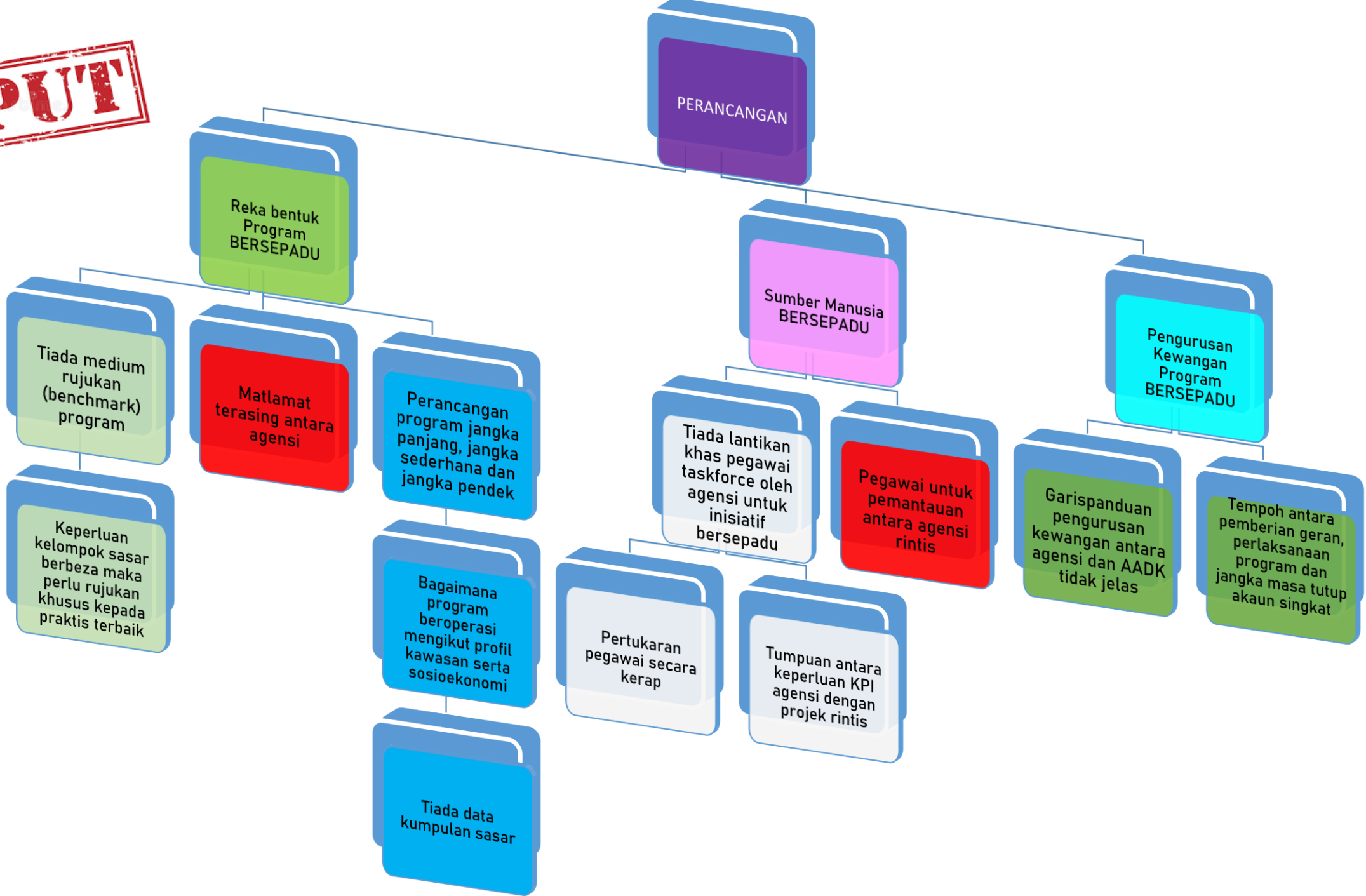

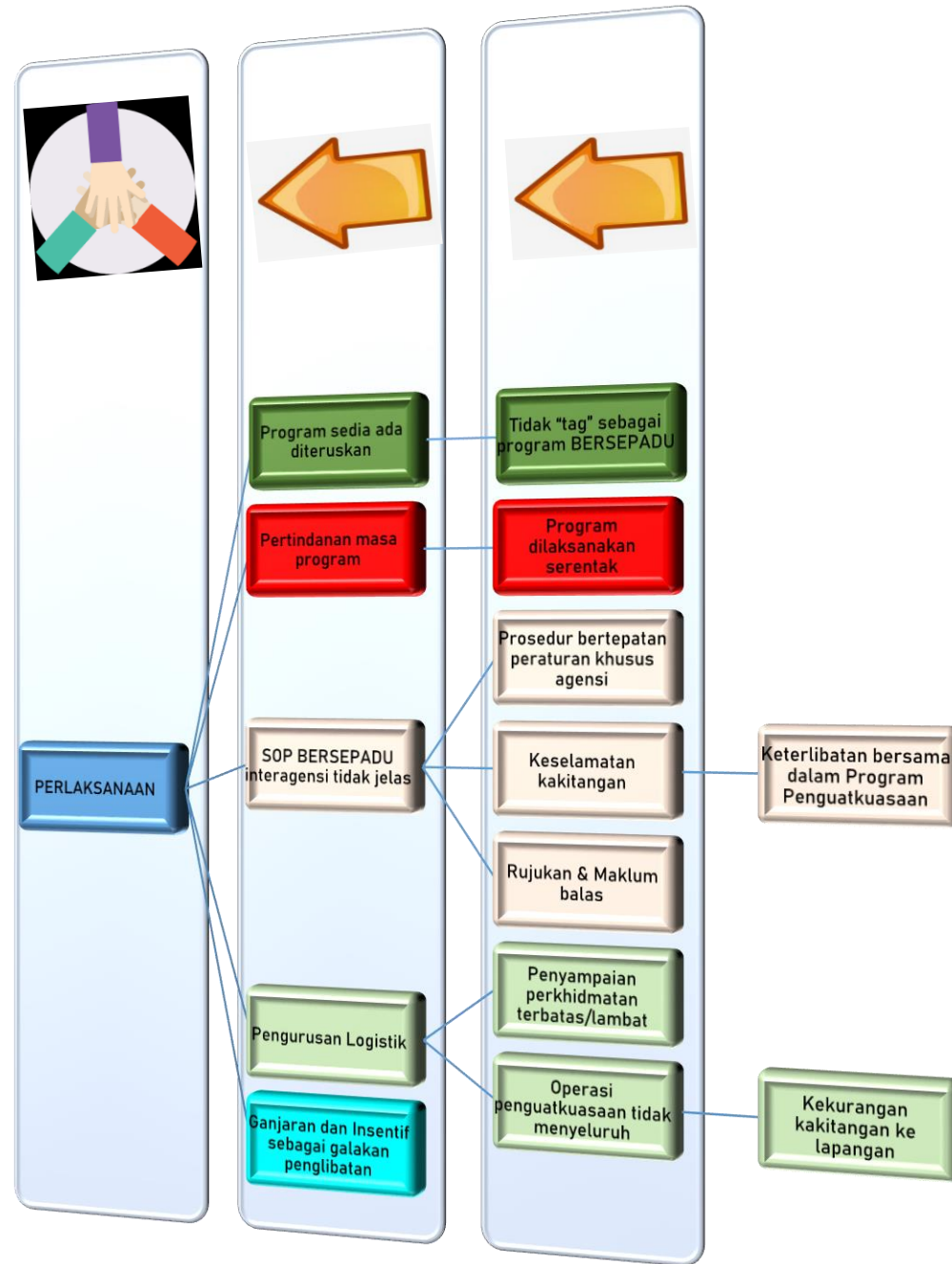

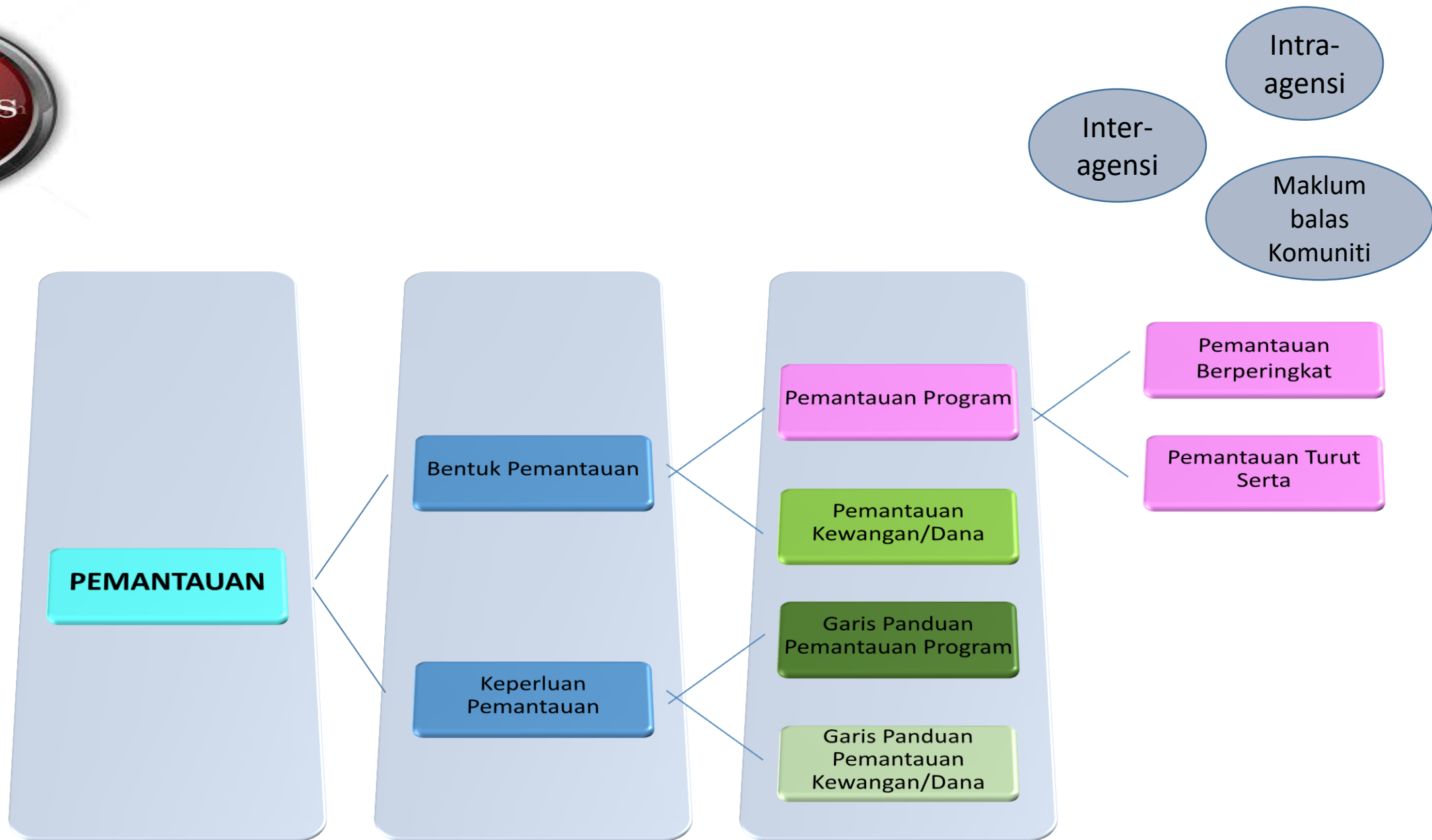



product



Penyertaan menyeluruh

- Kerjasama penuh agensi dalam perancangan dan pelaksanaan program
- Penglibatan komuniti tanpa mengira kaum dan umur
- Kesediaan melaporkan kes kepada pihak berkuasa

Dokumen Rujukan Inisiatif Bersepadu

- Model rujukan program
- Model penilaian sebelum, semasa dan selepas program

Pembangunan Modal Insan

- Peningkatan pengetahuan ibu bapa dan ahli komuniti
- Modul khusus untuk meningkatkan pengetahuan & penglibatan
- Perubahan Sikap / Kepedulian Meningkat

Penurunan Statistik Kes

**DAPATAN
ANALISIS TEMA
KOMUNITI**

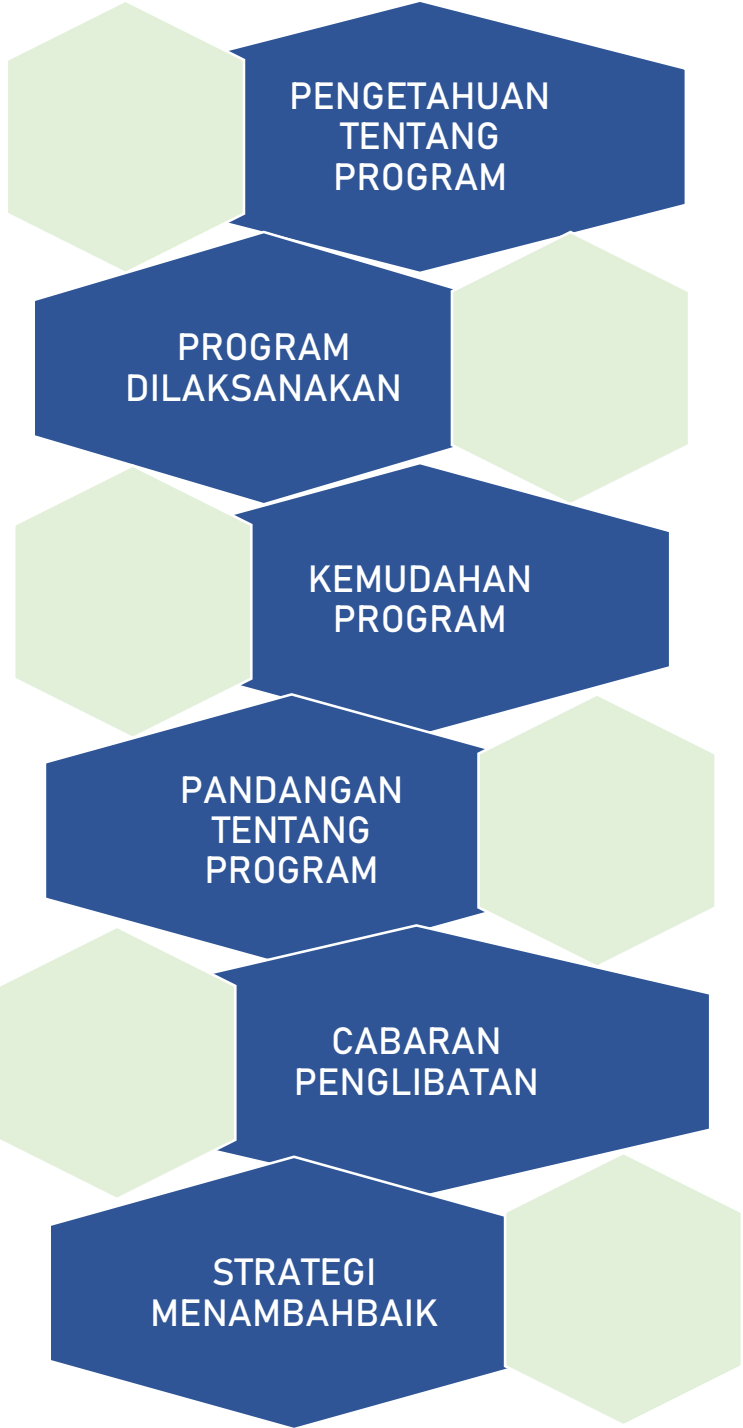

PERSEPSI TENTANG PROGRAM

PENGETAHUAN TENTANG PROGRAM

PROGRAM DILAKSANAKAN

KEMUDAHAN PROGRAM

Peka dan tahu adanya program rintis

Tahu matlamat rintis

Program pelbagai agensi

Program AADK sahaja

Fasiliti dalam agensi

Fasiliti dalam kawasan komuniti

Kewangan ADUN/ pemimpin komuniti

Hebahan program dalam komuniti

Rintis bermakna intervensi awal

Program fokus sekolah

Pengkalan Chepa, Kelantan

Kuala Kedah, Kedah

Rintis tidak sesuai untuk kawasan telah berisiko

Program dalam komuniti

Flat Sri Mentari, Petaling Jaya

Program Ikon AADK

PANDANGAN
TENTANG
PROGRAM

Program sangat
baik dan ada
impak

Program hanya
beri kesan
jangka pendek

Mewujudkan
hubungan baik
antara agensi &
komuniti

Perkembangan
modal insan ahli
komuniti

Pemantauan
berkesan &
pemulihan
kawasan

Impak imej lebih
positif kepada
AADK

#

Pendidikan &
Kemahiran
pencegahan

Kesediaan
keterlibatan &
membuat
laporan/aduan

Kenalpasti skop
peranan yang
pelbagai dalam
AADK

Warga
emas

Remaja &
Belia

Ibu bapa

Tahu saluran
aduan

Yakin dengan
saluran aduan

*AADK tidak lagi
ditakuti*

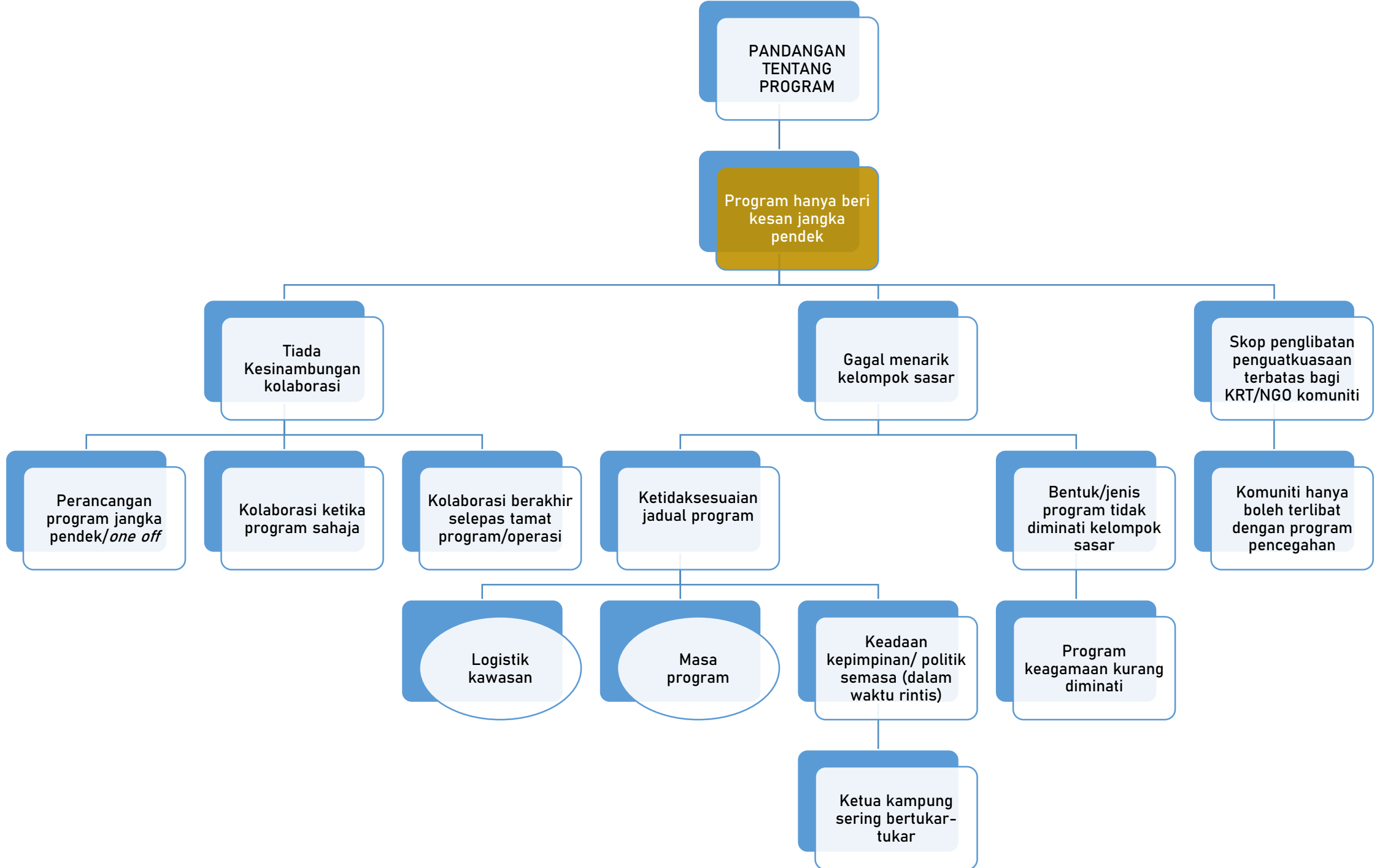

CABARAN
PENGLIBATAN

Sikap ibu bapa

Enggan anak /
ahli keluarga
terlibat program

AADK dianggap
ancaman kepada
anak berisiko

Persatuan
penduduk tidak
aktif

Tiada kuasa
untuk
penguatkuasaan

Ancaman
keselamatan
untuk aduan dan
penguatkuasaan

Harta benda

Keluarga

Budaya pemikiran
masyarakat -
pemikiran lama

Penagihan dadah
turun-temurun
(normalisasi)

Mempengaruhi
kepedulian dan
urgency dalam
bertindak

Penagihan &
pengedaran
dadah terancang

Jaringan
pengedar dan
ranking

Ramai ahli dalam
komuniti

Komunikasi
berdasarkan kod
khas

Ganjaran
kewangan
lumayan

MODEL BERSEPADU MENANGANI MASALAH DADAH DAN PELENCONGAN SOSIAL UNTUK KAWASAN NELAYAN

MAKRO

Kemiskinan (B40)

Tahap Pendidikan Rendah

Penggunaan Dadah Ketika Turun Ke laut

Budaya Penggunaan Dadah Dalam Keluarga

Pengaruh & Penempatan Pemandang Asing

Kemasukan Dadah Melalui Perairan Laut



MIKRO

01

KELUARGA

- Role Model - Ketua Keluarga
- Program Keibubapaan Cemerlang
- Program Outreach Keluarga terlibat Dadah
- Program Keluarga Sejahtera dan Minda Sihat
- Program Kemahiran Mengurus Tekanan

02

KOMUNITI

- Program Ambil Peduli/Sokongan Sosial
- Kerjasama bersepadu Jawatankuasa Penduduk /Imam Masjid/Rumah Ibadah
- Persekitaran Kejiranan Selamat/Bebas Dadah & Bebas Aktiviti Pelencongan Sosial

03

15 AGENSI/JABATAN KERAJAAN/NGO

- Program Santai Pendidikan & Pencegahan (JERIS)
- Program Penguatkuasaan MARITIM/LKIM
- Program Intervensi/Pemulihan
- Program Kerjasama Antarabangsa
- Program Sukan dan Kesenian (NGO)

04

MEDIA

- Publisiti Kesedaran Bahaya Dadah dan Risiko Pelencongan Sosial
- Mempromosi Role Model/Ikon Nelayan Bebas Dadah

MAKRO

● Sosio-ekonomi Rendah

● Tahap Pendidikan Rendah

● Peluang Pekerjaan Terhad

● Sikap Kurang Prihatin Ibubapa

MODEL BERSEPADU MENANGANI MASALAH DADAH DAN PELENCONGAN SOSIAL UNTUK KAWASAN FELDA



MIKRO

REMAJA/ BELIA

- Program Kerohanian, Pembangunan Nilai & Jati Diri Belia Felda
- Program Kemahiran Daya Tindak Bebas Dadah
- Program Kepimpinan Belia Felda
- Keahlian dan Latihan Skwad Sukarelawan AADK

01
MIKRO

KELUARGA

- Ambil Peduli Keperluan & Aktiviti Anak-Anak
- Program Keibubapaan dan Pembangunan Keluarga
- Program Outreach Keluarga terlibat Dadah
- Program Kemahiran Komunikasi Berkesan

02
MIKRO

KOMUNITI

- Program Komuniti Prihatin, Rondaan dan Rukuntetangga
- Kerjasama bersepadu Jawatankuasa Penduduk PPR/Imam Masjid/Rumah Ibadah
- Persekitaran Kejiranan Selamat/Bebas Dadah & Bebas Masalah Pelencongan Sosial

03
MIKRO

SEKOLAH

- Database Profil Keluarga Pelajar Berisiko
- Pendidikan & Pencegahan Dadah
- Pemantauan/Kawalan/Ujian Urin di Sekolah
- Pembimbing Rakan Sebaya

04
MIKRO

15 AGENSI/JABATAN KERAJAAN/NGO

- Program Pendidikan & Pencegahan (JERIS)
- Program Penguatkuasaan
- Program Intervensi/Pemulihan
- Program Keusahawanan dan Penjana Pendapatan

05
MIKRO

MODEL BERSEPADU MENANGANI MASALAH DADAH DAN PELENCONGAN SOSIAL UNTUK KAWASAN PPR

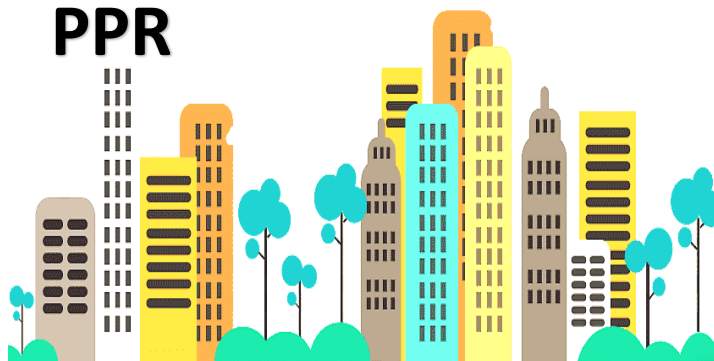

MAKRO

Kemiskinan (B40)

Tahap Pendidikan Rendah

Sikap Masyarakat

Gangsterism

Persekitaran Kawasan
Token/Pusher



MIKRO



01
MIKRO

REMAJA/ BELIA

- Program Pemerksaan Jati Diri Remaja/Belia
- Program Kemahiran Daya Tindak Bebas Dadah
- Keahlian dan Latihan Skwad Sukarelawan AADK



02
MIKRO

KELUARGA

- Ambil Peduli Keperluan & Kehendak Anak-Anak
- Program Keibubapaan
- Program Outreach Keluarga terlibat Dadah
- Program Kemahiran Komunikasi Berkesan



03
MIKRO

KOMUNITI

- Sokongan Sosial
- Kerjasama bersepadu Jawatankuasa Penduduk PPR/Imam Masjid/Rumah Ibadah
- Persekitaran Kejiranan Selamat/Bebas Dadah & Bebas Masalah Pelencongan Sosial



04
MIKRO

SEKOLAH

- Database Profil Keluarga Pelajar Berisiko
- Pendidikan & Pencegahan Dadah
- Pemantauan/Kawalan/Ujian Urin di Sekolah
- Pembimbing Rakan Sebaya



05
MIKRO

15 AGENSI/JABATAN KERAJAAN/NGO

- Program Pemerksaan Jati Diri Remaja/Belia
- Program Pencegahan (JERIS)
- Program Penguatkuasaan
- Program Intervensi/Pemulihan



Model Bersepadu AADK Menangani Masalah Pelencongan Sosial dan Dadah

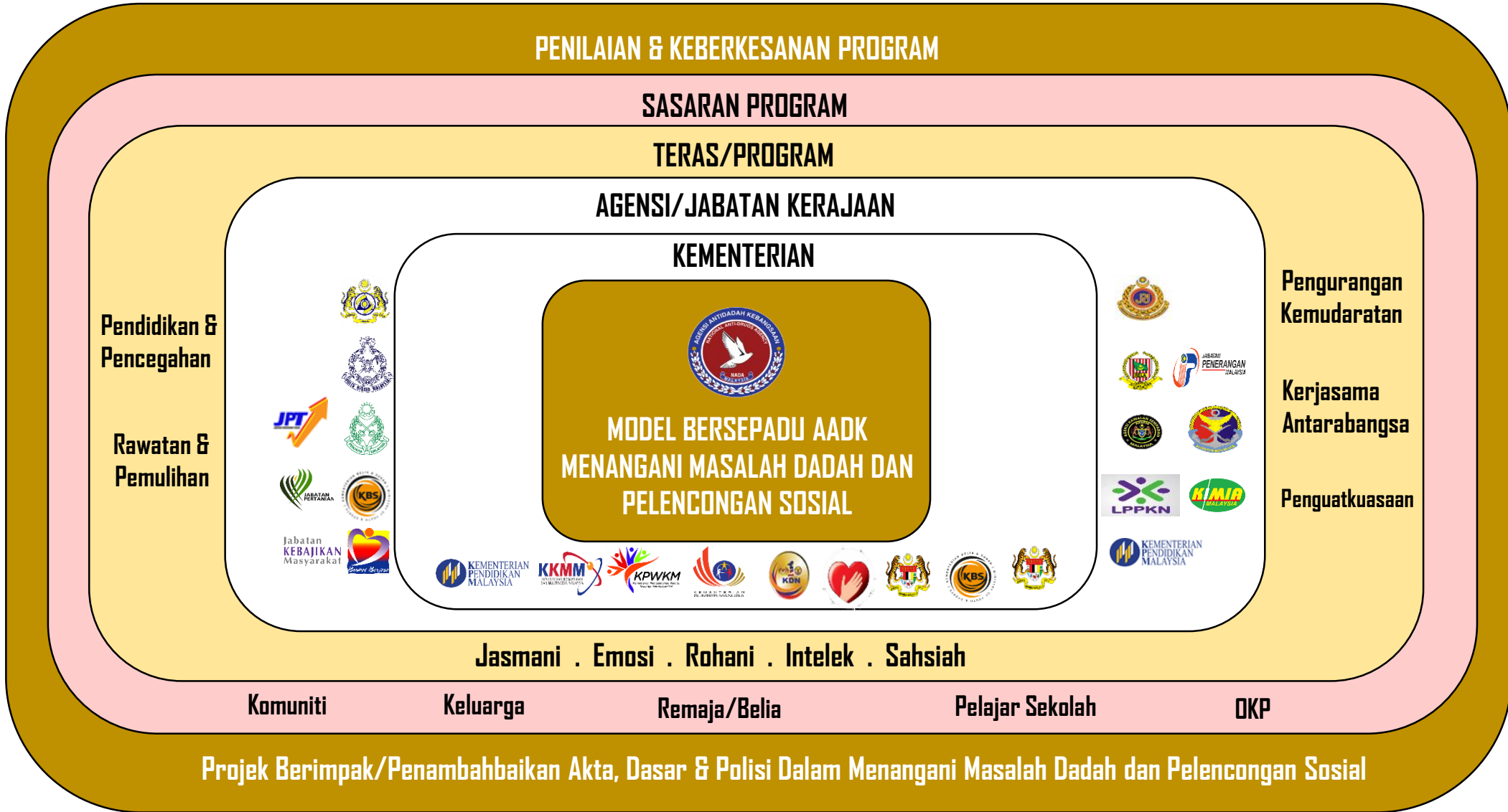



UNIVERSITI
KEBANGSAAN
MALAYSIA
*The National University
of Malaysia*

SEKIAN,
TERIMA KASIH

UKM