

MANUAL PENGGUNA UNTUK SETUP EMEL AADK DENGAN MICROSOFT OUTLOOK 2013

Manual pengguna ini disediakan sebagai panduan kepada warga AADK untuk menggunakan emel AADK melalui Ms Outlook 2013 dan sebagai backup emel-emel di komputer atau laptop. Langkah-langkah setup emel AADK dan Ms Outlook 2013 dengan mengikuti setiap gambarajah di bawah.

1. Gambarajah 1 : Buka Microsoft Outlook 2013

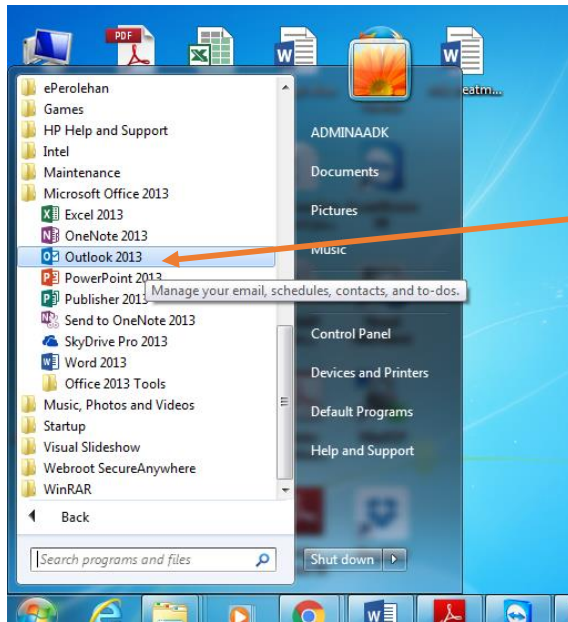

1. Klik Butang 'Start' di sebelah kiri taskbar > Microsoft Office 2013 > Outlook 2013

2. Gambarajah 2 : Paparan Welcome to Ms Outlook 2013

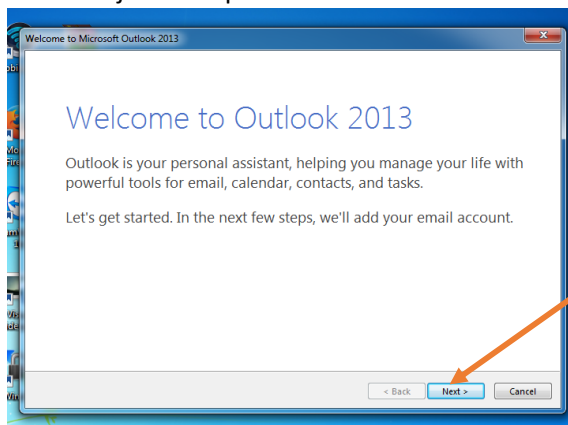

1. Klik Butang 'Next' di Paparan Welcome to Ms Outlook 2013

3. Gambarajah 3 : Paparan Ms Outlook Account Setup

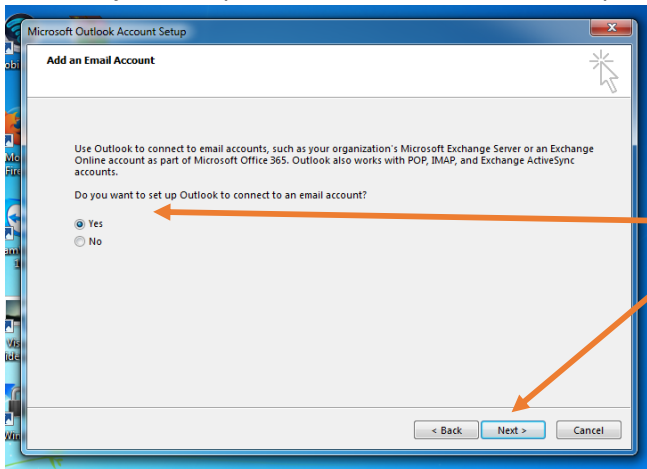

3. Pastikan butang 'Yes' untuk setup email account dan klik 'Next'

4. Gambarajah 4 : Paparan Add Account : Auto Account Type

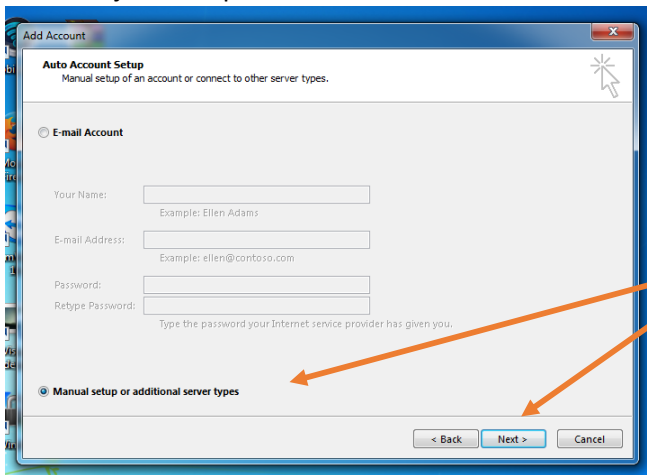

4. Pilih 'Manual setup or additional server types' dan klik 'Next'

5. Gambarajah 5 : Paparan Add Account : Choose Service

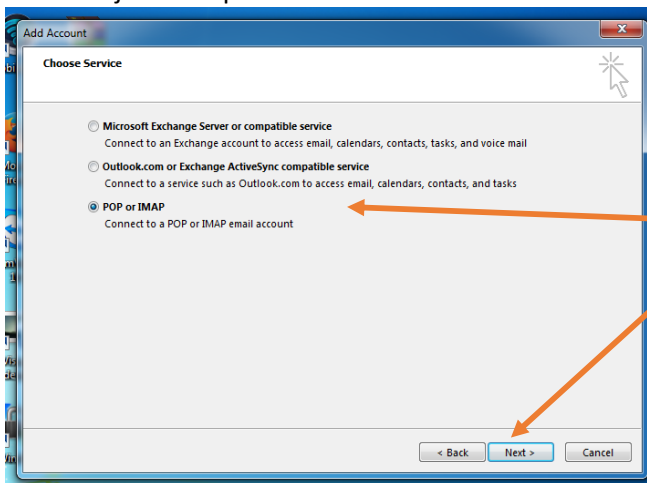

5. Pilih 'POP or IMAP' dan klik 'Next'

6. Gambarajah 6 : Paparan Add Account : POP and IMAP Account Setting

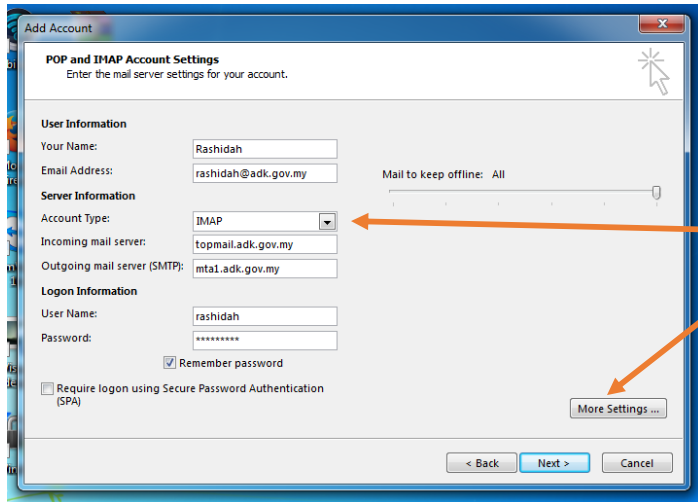

6. Sila masukkan maklumat berikut :

- i. Name
- ii. Email Address
- iii. Account Type : 'IMAP'
- iv. Incoming mail server : topmail.adk.gov.my
- v. Outgoing mail server : mta1.adk.gov.my
- vi. Username
- vii. Password

7. Klik 'More Setting'

Jadual di bawah adalah input yang perlu dimasukkan mengikut kategori pengguna emel.

BIL	PENGGUNA EMEL	INCOMING MAIL SERVER	OUTGOING MAIL SERVER
1.	Advance	topmail.adk.gov.my	mta1.adk.gov.my
2.	Basic	mail.adk.gov.my	mta2.adk.gov.my

7. Gambarajah 7 : Paparan Internet E-mail Settings : General

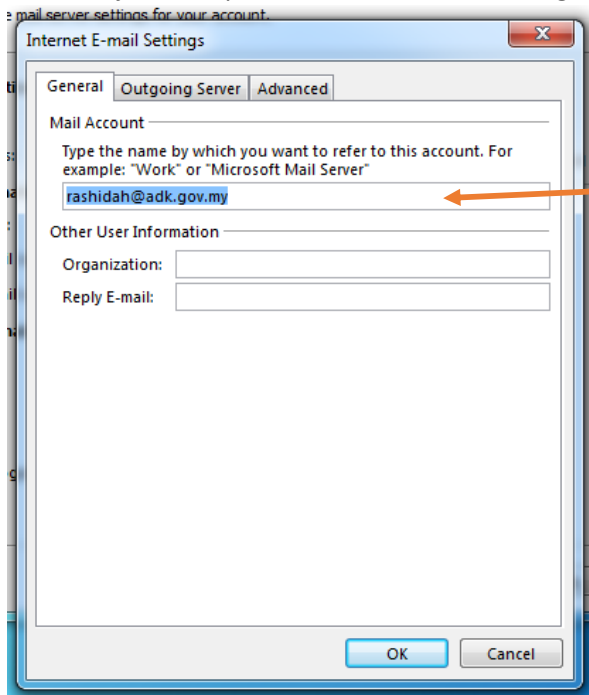

8. Mail Account ini boleh diubah kepada Emel AADK atau pun dibiarkan dengan alamat emel sahaja

8. Gambarajah 8 : Paparan Internet E-mail Settings : Outgoing Server

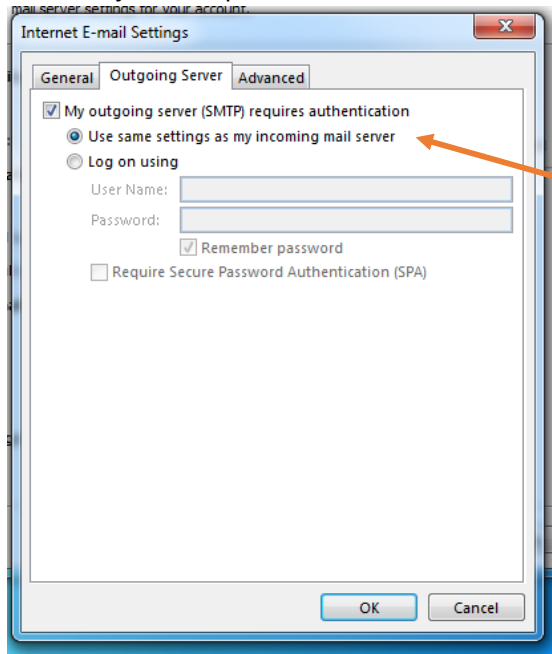

9. Klik pada My outgoing server (SMTP) dan Use sam settings as my incoming mail server

9. Gambarajah 9 : Paparan Internet E-mail Settings : Advanced

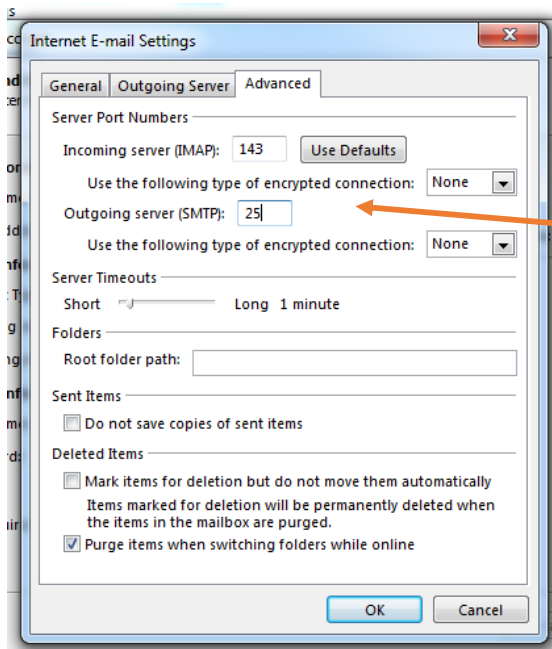

10. Pastikan port Incoming server (IMAP) : 143 dan Outcoming server (SMTP) : 25

10. Gambarajah 10 : Paparan Add Account

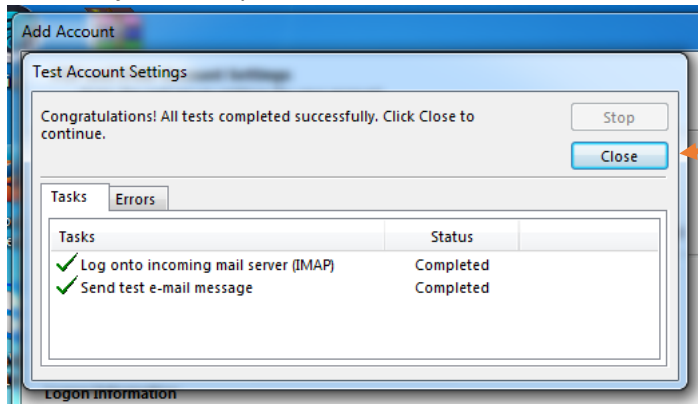

11. Klik butang Close setelah semua Status Completed

11. Gambarajah 11 : Paparan Ms Outlook di komputer yang sedia untuk digunakan.

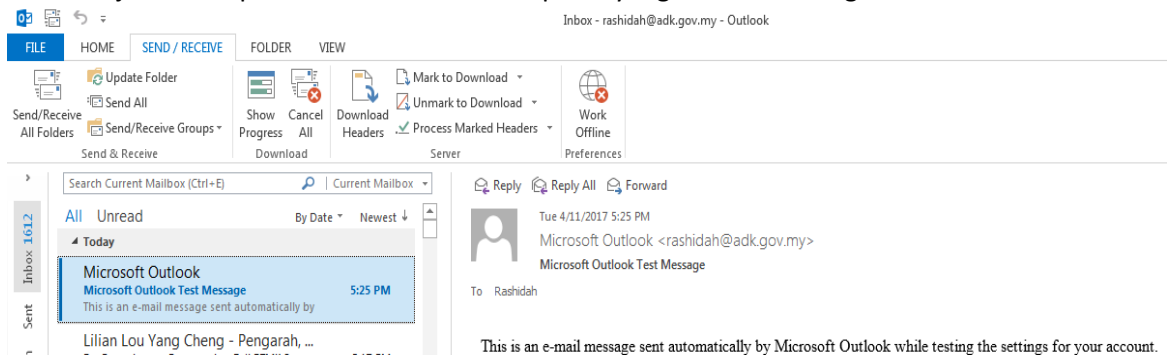

12. Selesai